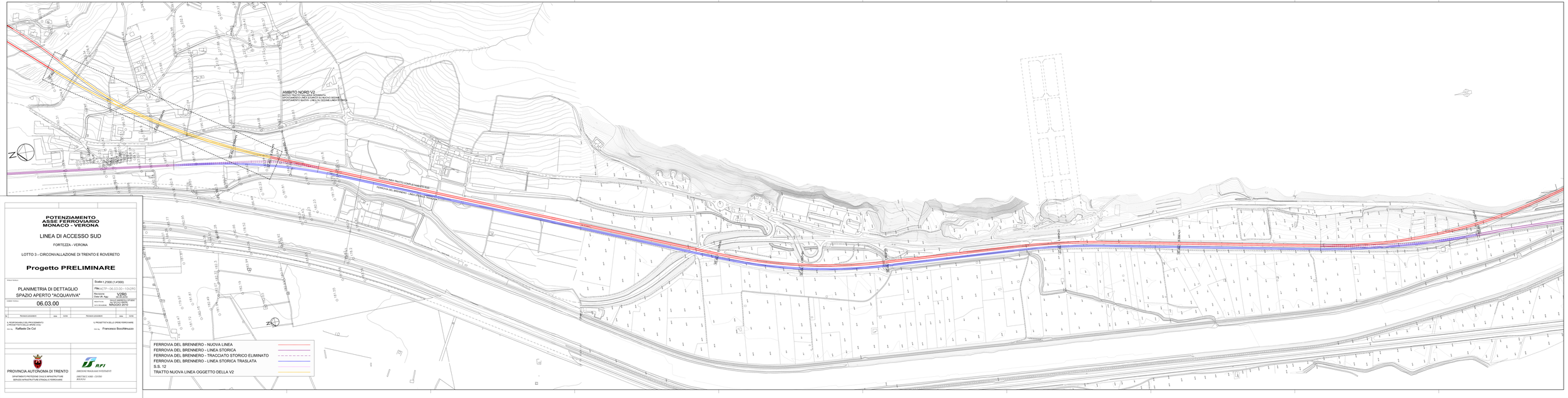

POTENZIAMENTO ASSE FERROVIARIO MONACO - VERONA

LINEA DI ACCESSO SUD

FORTEZZA - VERONA

LOTTO 3 - CIRCONVALLAZIONE DI TRENTO E ROVERETO

Progetto PRELIMINARE

TITOLO TAVOLA:

PLANIMETRIA DI DETTAGLIO
SPAZIO APERTO "ACQUAVIVA"

Scala: 1:2000 (1:4000)

File: ACTP – 06.03.00 – 10V2RO

Revisione: V2RO

Data UR. Agg.:

CODIFICA TAVOLA: 06.03.00

RIFERIMENTO: DELLA RAGIONERIA DEL CONSORZIO

DATA REDAZIONE: MAGGIO 2010

No.	Revisione prescrittiva	data	visto	Revisione prescrittiva	data	visto

IL RESPONSABILE DEL PROCEDIMENTO
A PROGETTAZIONE (RILEVAMENTO)
Dott. Ing. Raffaele De Col

IL PROGETTISTA DELLE OPERE FERROVIARIE
Dott. Ing. Francesco Boccifenuzzo

PROVINCIA AUTONOMA DI TRENTO
DIPARTIMENTO PROTEZIONE CIVILE E INFRASTRUTTURE
SERVIZIO INFRASTRUTTURE STRADALI E FERROVIARIE

RFI
DIREZIONE INGEGNERIA DI PROGETTO
DIRETTORE L. NORD - CENTRO
INGEGNERE